חזית צפונית

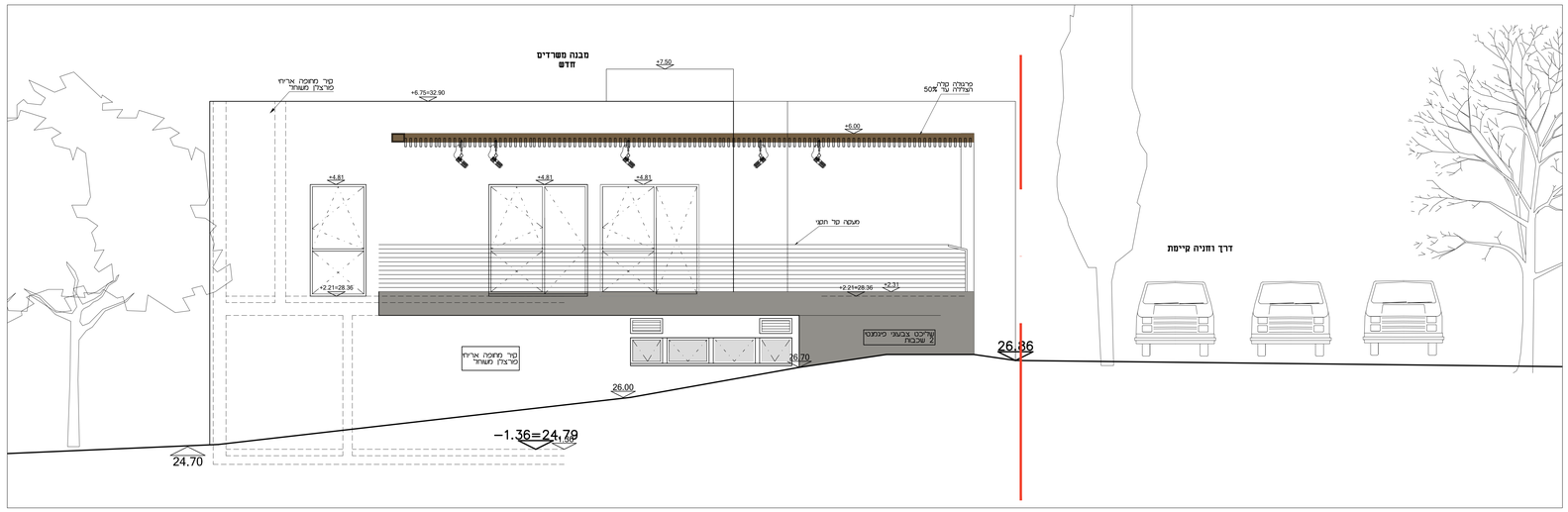

חזית פנימית -חתך HH

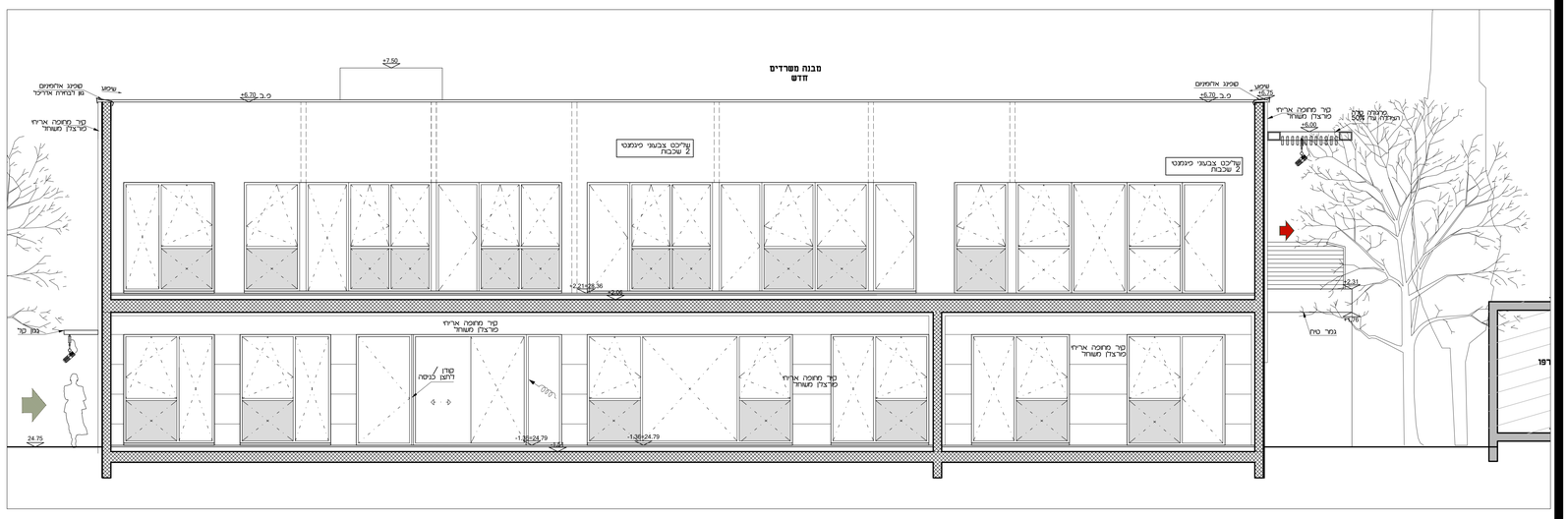

עדכונים

הערות :
1. לתשומת לב: המבנה המבוצע : המבנית אדריכלית אינו משקפת ריכוז של כל המפתחים והשירותים במנסטריקציה. חובה על המבנה המבוצע לוודא את כל השרותים והפתחים לפי תכנית סופנט, ותכנית היעצים השונים.
2. יש לאמת את כל מעברי האש והרטקודים דרכות בין הצנרות לפתחים בתכנית לפני ביצוע הצנרות ובאחריות המבנה המבוצע.
3. יש לסגור את כל אזורות החשמל בתחום שבין תפרות הבניים ותפרות סופטרוקטורה לפי פרט. יעוץ בטיחות ובאחריות המבנה המבוצע.
4. המבוצע אחראי לבדיקת המידות ולהתאמתן בשטח.עד המבוצע לבקר את כל המידות ועל כל טעות או אי התאמה להודיע למתכנן. אין למדוד שרטט מן השרטוט. אין לבצע שינוי לפני סבירת אישור בכתב מן המתכנן.
5. התכנית לביצוע בכפוף לתנאי היתרים. המבנה אחראי להתאמה מלאה לתנאי ההיתר ואין לסטות מהם בשום אופן.

כעיון	לתיאום	לממכרז	לביצוע
○	○	●	○

מבנה משרדים איגוד ערים דן חיריה

חזיתות

חזית צפונית
חזית פנימית-חתךHH

18.01.2023

גליון 7	קנ"מ: 1:50	תאריך: 2022	
מהדורה: 0	מס' גליון: CHIRIYA-ELV-02		

טלי בכר שכטר
tali@tbs-arch.com
טלפון- 03-9794634

על הנכרו כבכר את הפידות, כהתאפן כביצוע ובהודיע על כל טעות, סתרה, או אי התאמה. בפרט ומעבר בעבודתה. המתכנן הינו הבעלים הבלעדי של תכנית זו ושל זכויות היוצרים בה. אין לעשות כל שימוש בתכנית זו, ברעיונות הנלחמים בה ללא אישור מראש ובכתב של המתכנן.