עדכונים	

הערות :

1. לתשומת לב הקבלן המבצע: תכניות אדריכליות אינן משמשות ריכוז של כל הפתחים והשרוולים בקונסטרוקציה. חובה על הקבלן המבצע לוודא את כל השרוולים והפתחים לפי תכניות קונסט, ותכניות היועצים השונים.

2. יש לאטום את כל מעברי האש הורטיקלים לרבות בין הצינורות לפתחים בתקרות לפי מפרט יועץ הבטיחות ובאחריות הקבלן המבצע.

3. יש לסגור את כל ארונות החשמל בתחום שבין תקרות הביניים לתקרות קונסטרוקטיביות לפי מפרט יועץ בטיחות ובאחריות הקבלן המבצע.

4. המבצע אחראי לבדיקת המידות ולהתאמתן במקום.על המבצע לבקר את כל המידות ועל כל טעות או אי התאמה להודיע למתכנן. אין למדוד ישירות מן השרטוט. אין לבצע שינוי לפני קבלת אישור בכתב מן המתכנן.

5. התכנית לביצוע בכפוף לתנאי היתרים. הקבלן אחראי להתאמה מלאה לתנאי ההיתר, ואין לסטות מהם בשום אופן.

לביצוע	למכרז	לתיאום	לעיון
○	●	○	○

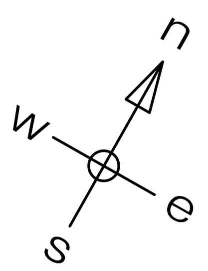

מבנה משרדים איגוד ערים דן חיריה

חזיתות

חזית מזרחית
חזית מערבית
חזית דרומית

18.01.2023

גליון	קנ"מ:	תאריך: 2022
6	1:50	שרטט:
מהדורה: 0	מס' גליון: CHIRIYA-ELV-01	

טלי בכר שכטר
tali@tbs-arch.com
טלפון– 03-9794634

על הקבלן לבקר את המידות, להתאימן לביצוע ולהודיע על כל טעות, סטיה, סתירה או אי התאמה בטרם המשיך בעבודתו.
המתכנן הינו הבעלים הבלעדי של תכנית זו ושל זכויות היוצרים בה.
אין לעשות כל שימוש בתכנית זו, ברעיונות הגלומים בה ללא אישור מראש ובכתב של המתכנן.

חזית מזרחית כניסה ראשית

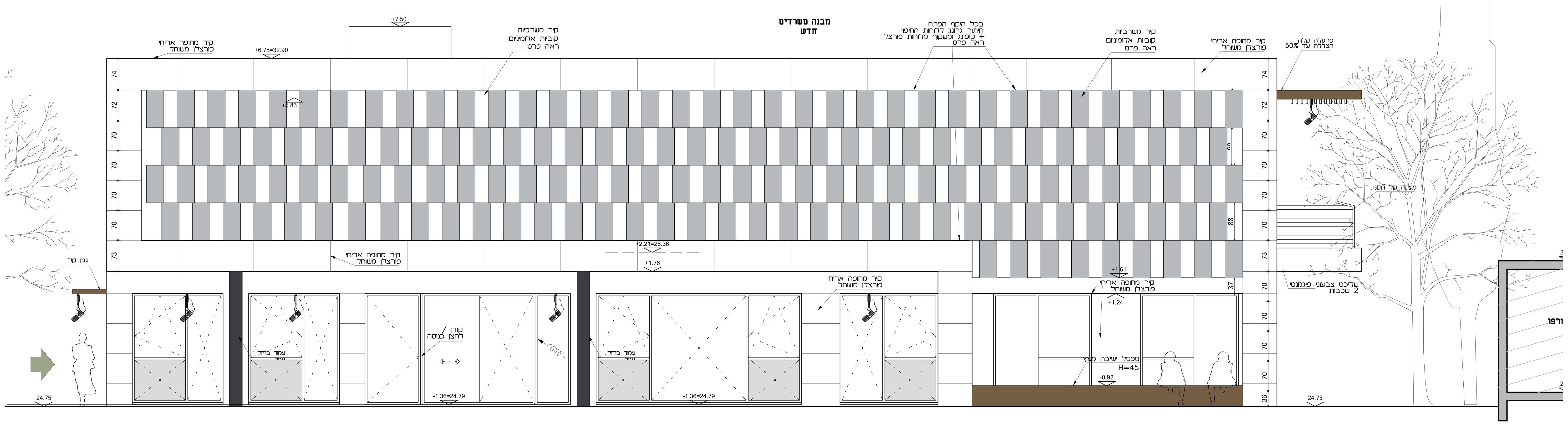

חזית מערבית

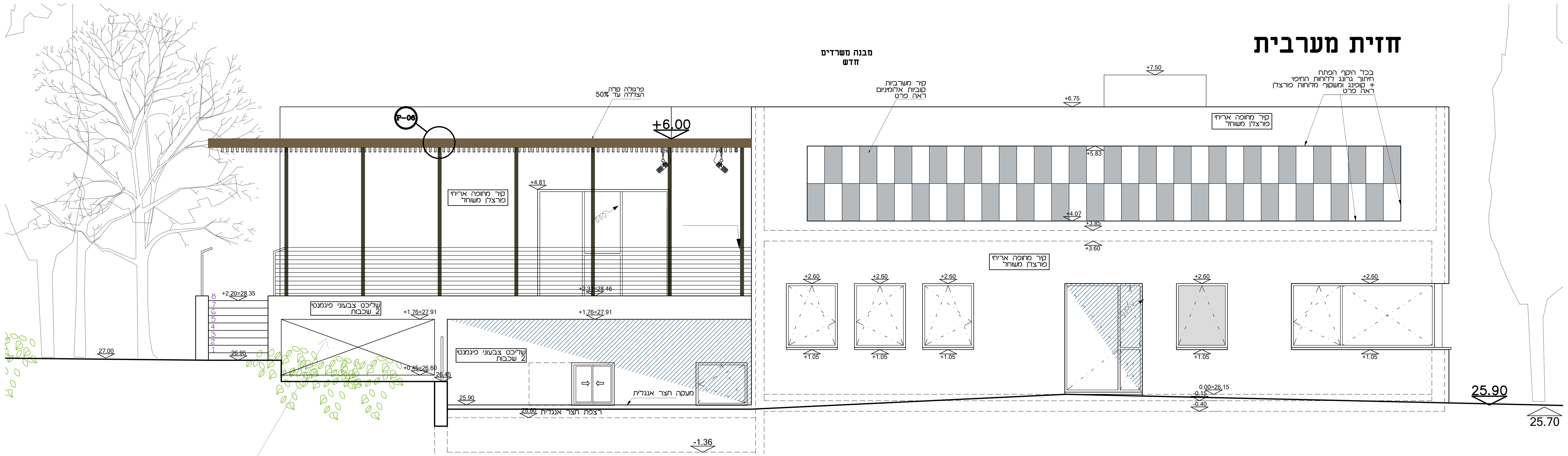

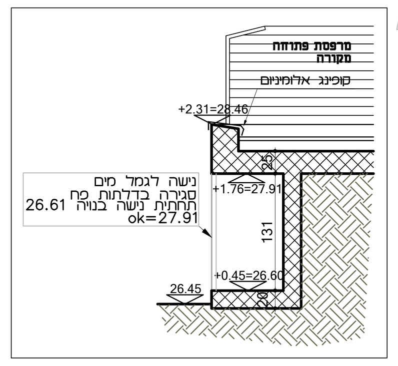
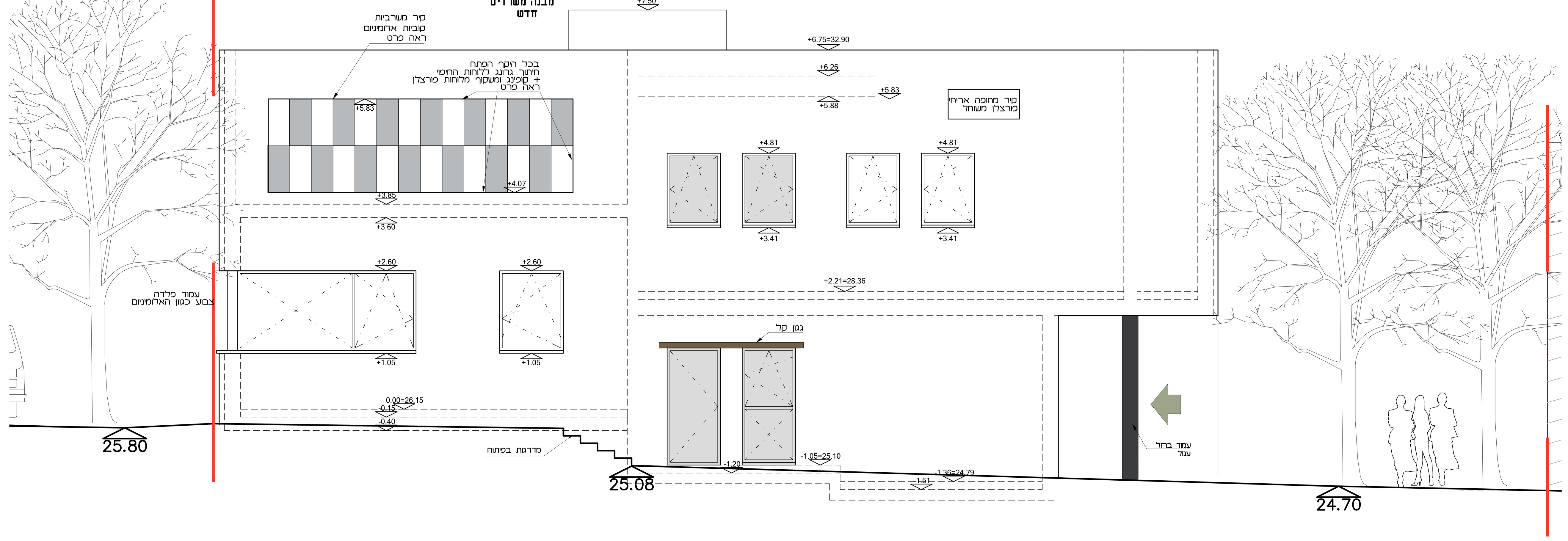
חזית דרומית